



**CENTRO  
MULTIDISCIPLINAR  
UFRJ-MACAÉ**

# INSTITUTO **POLITÉCNICO**

## **GUIA** do estudante **2024**

---



**UFRJ**

# PRESENÇA DA UFRJ EM MACAÉ E A CRIAÇÃO DO CENTRO MULTIDISCIPLINAR DA UFRJ - MACAÉ

Ainda na década de 80, pesquisadores do Instituto de Biologia da UFRJ, do Laboratório de Limnologia, começaram pesquisas científicas nas lagoas de Macaé e este grupo formou, em 2005, o Núcleo de Pesquisas em Ecologia e Desenvolvimento Socioambiental. Desta forma, foi criado o primeiro curso de graduação da UFRJ em Macaé: Licenciatura em Ciências Biológicas, e foi o primeiro curso de graduação da UFRJ fora da sede no Rio de Janeiro (2006).

Em 2008 o Conselho Universitário da UFRJ aprovou a institucionalização do Campus Avançado da UFRJ-Macaé com suas Normas e com novos cursos incentivados pela Escola Politécnica de Engenharia, Instituto de Química, Faculdade de Farmácia, Faculdade de Medicina, Escola de Enfermagem e o Instituto de Nutrição.

A Universidade possui uma consolidada parceria com a Prefeitura de Macaé e hoje oferece 9 cursos de graduação e 2 cursos de pós-graduação stricto sensu. Em 2021 o Campus Macaé consolidou-se como Centro Multidisciplinar UFRJ-Macaé e neste ano, os cursos de Engenharia passaram a integrar o Instituto Politécnico de Macaé. Mais informações podem ser encontradas no site do Centro Multidisciplinar UFRJ- Macaé: <https://portal.macaeeufrj.br/>



Para informações gerais sobre a universidade, veja o Manual Estudantil da UFRJ

**Observe especialmente a Parte 2 do manual que trata dos atos acadêmicos.**



# INSTITUTO POLITÉCNICO DE MACAÉ

O Instituto Politécnico (IPoli) de Macaé foi consolidado em 2021 e agrega os cursos de graduação em Engenharia Civil, Engenharia Mecânica e Engenharia de Produção, além do Mestrado Profissional em Ensino de Física. Sua gestão e planejamento é feita por sua diretoria, composta por: Direção Geral; Direção Adjunta de Ensino de Graduação; Direção Adjunta de Gestão Administrativa; Direção Adjunta de Pós-graduação, pesquisa e inovação e Direção Adjunta de Extensão.

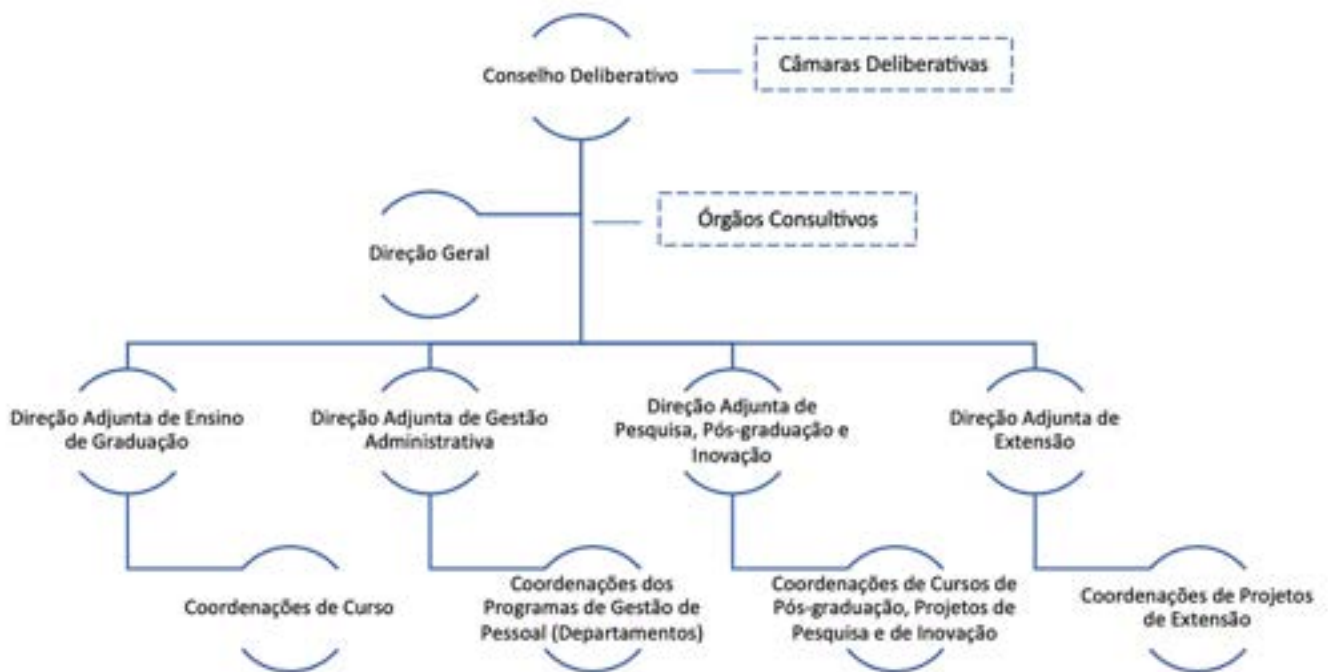

*Organograma do IPoli*

No segundo semestre de 2023, foi atendido o processo de extinção da Área Básica de Ingresso, com objetivo de melhorar a distribuição dos alunos e facilitar a gestão acadêmica dos cursos. Além disso, os cursos estão trabalhando na atualização de seus Projetos Pedagógicos (PPC) para adequação às novas diretrizes curriculares nacionais (DCN) dos Cursos das Engenharias.

# INSTITUTO POLITÉCNICO



## Veja mais informações sobre o IPoli



<https://ipoli.macae.ufrj.br>



Instagram: @ipoliufrj



Comunidade de avisos do IPoli:

<https://chat.whatsapp.com/IEaAk8T1OTv5wXNHpW7mKN>

## Contatos



Direção de ensino de graduação: gradipoliufrj@gmail.com

Direção de extensão: extensaoipoli@gmail.com

Direção de pesquisa: ppi@ipoli.macae.ufrj.br

Direção administrativa: gadm@ipoli.macae.ufrj.br

Direção geral: direcao@ipoli.macae.ufrj.br

# Áreas de Apoio

## SECRETARIA DE GRADUAÇÃO DO IPOLI

A secretaria de graduação do IPoli é o setor responsável por gerenciar as demandas acadêmico-administrativas encaminhadas às Coordenações de Curso da Engenharia Civil, Mecânica e de Produção e à Direção Adjunta de Ensino de Graduação.

Os alunos de graduação do IPoli podem fazer as seguintes solicitações à Secretaria de Graduação do IPoli: Emissão de documentos; Histórico oficial; Declarações; Programas de disciplinas e Envio de documentos para colação de grau.

As solicitações podem ser feitas pelo site de abertura de tickets para atendimento online ou pelo e-mail: **sec.grad@ipoli.macaе.ufrj.br** ou **sec.grad.ipoli@gmail.com**



---

## ATENDIMENTO ESTUDANTIL

A Pró-Reitoria de Políticas Estudantis (PR7) é parte da estrutura superior da UFRJ, voltada especificamente às políticas estudantis, que visam a permanência com qualidade dos estudantes e que foram conquistadas através de décadas de lutas do movimento estudantil.

A PR7 Núcleo de Macaé realiza um trabalho pautado pelas mesmas diretrizes das divisões que compõe a equipe do Rio de Janeiro: auxílios estudantis; saúde do estudante; apoio pedagógico; atividades esportivas e culturais, entre outras.

O contato com o setor de atendimento estudantil pode ser feito por e-mail: **assistenciaestudantil@macae.ufrj.br**

Mais informações: [https://portal.macaе.ufrj.br/pt\\_br/assistencia-estudantil/](https://portal.macaе.ufrj.br/pt_br/assistencia-estudantil/)

# Áreas de Apoio

## **SECRETARIA ACADÊMICA**

A Secretaria Acadêmica de Graduação é o setor responsável pela gestão de toda a vida acadêmica dos alunos e por colaborar com as atividades de ensino de graduação do Centro Multidisciplinar UFRJ-Macaé, apoiando os nove cursos de graduação: Enfermagem, Engenharia Civil, Engenharia Mecânica, Engenharia de Produção, Farmácia, Medicina, Nutrição, Química Bacharelado e Química Licenciatura.

A equipe atende ao público externo, coordenadores, docentes e discentes, fornecendo informações sobre os diversos procedimentos acadêmicos.

O contato pode ser feito por atendimento presencial das 09h às 16h na sala 101 do bloco C da Cidade Universitária, ou pelo e-mail: [academico@macae.ufrj.br](mailto:academico@macae.ufrj.br).

Mais informações: [https://portal.macaee.ufrj.br/pt\\_br/secretaria-graduacao/](https://portal.macaee.ufrj.br/pt_br/secretaria-graduacao/)



# Áreas de Apoio

## SECRETARIA ACADÊMICA

Os principais assuntos atendidos pela secretaria acadêmica do CM são:

**EMISSÃO DE DOCUMENTOS DIVERSOS** – declaração de matrícula ativa, histórico oficial, boletim oficial, entre outros.

**DISPENSA / EQUIVALÊNCIA DE DISCIPLINAS** – também chamado “aproveitamento de disciplina”, deve ser requerido quando o aluno já havia cursado alguma disciplina em outra universidade.

**CORREÇÃO DE HISTÓRICO ESCOLAR** – destinado a qualquer alteração necessária no histórico quanto a disciplinas: homologação de grau, exclusão de reprovação ou substituição de grau.

**REQUERIMENTO DE EXERCÍCIOS DOMICILIARES** – quando o aluno possui algum impedimento para comparecer às aulas.

**INSCRIÇÃO EM DISCIPLINAS ISOLADAS** – para alunos externos à UFRJ cursarem disciplinas específicas.

**TRANCAMENTO DE MATRÍCULA** – solicitação para interromper as atividades acadêmicas, mantendo a matrícula na Universidade.

**CANCELAMENTO DE MATRÍCULA** – é a cessação total do vínculo do aluno com a Universidade.

**REABERTURA DE MATRÍCULA** – destinado a requerer o retorno para as atividades acadêmicas após o período de trancamento.

**DESCANCELAMENTO DE MATRÍCULA** – para análise da reversão do cancelamento da matrícula.

**MATRÍCULA POR TRANSFERÊNCIA EX-OFFICIO** – situação excepcional garantida por força de lei.

**EXPEDIÇÃO DE DIPLOMA** – após a Colação de Grau o(a) formando(a) deve solicitar o diploma de graduação.

**DIGNIDADE ACADÊMICA** – o certificado de Dignidade Acadêmica é facultado ao aluno(a) que conclui seu curso com CR igual ou maior que 8,0.

# Áreas de Apoio

## COAA

Em todos os cursos da UFRJ existe a figura do orientador acadêmico, cuja função é auxiliar o aluno a escolher adequadamente seu plano de estudos (escolha de disciplinas) e orientá-lo em decisões que envolvam atos acadêmicos, ou seja, é a este professor que o aluno deve se dirigir para obter todo e qualquer tipo de orientação sobre o curso, dirimir dúvidas, solicitar pareceres etc.

Para saber o e-mail de seu orientador acadêmico, visite o site: [https://ipoli.macaue.ufrj.br/pt\\_br/corpo-social-2/](https://ipoli.macaue.ufrj.br/pt_br/corpo-social-2/)

A Comissão de Orientação e Acompanhamento Acadêmico (COAA) tem a função de acompanhar academicamente os alunos, em um trabalho conjunto com o orientador acadêmico.

A COAA tem como funções principais:

- Análise da situação acadêmica do aluno e emissão de parecer quanto à bolsa auxílio e bolsa alojamento;
- Análise dos casos dos alunos que se enquadram em situação de Pronto Jubilamento ou Risco de Jubilamento (Resolução CEG 10/2004);
- Discutir, junto com o orientador acadêmico do aluno, medidas capazes de viabilizar a superação das dificuldades diagnosticadas, de forma a possibilitar ao aluno o desenvolvimento acadêmico adequado.

O contato com a COAA pode ser feito pelo e-mail: [\*\*coaaengenharia@macae.ufrj.br\*\*](mailto:coaaengenharia@macae.ufrj.br)

Mais informações: [https://ipoli.macaue.ufrj.br/pt\\_br/portal-do-aluno/](https://ipoli.macaue.ufrj.br/pt_br/portal-do-aluno/)



# Áreas de Apoio

## ESTÁGIO

O Estágio nos cursos de Engenharia do IPoli pode ser obrigatório ou não obrigatório:

- Estágio Obrigatório: aquele cuja carga horária seja requisito para aprovação e obtenção de diploma (160 horas);
- Estágio Não Obrigatório: aquele desenvolvido como atividade opcional, complementar, acrescida à carga horária regular e obrigatória.

É aconselhável que o orientador acadêmico seja consultado quanto ao tipo de estágio e o período para a realização. O estágio pode ser realizado em empresa privada, pública ou internamente à UFRJ.

O Estágio Obrigatório só tem validade quando é assinado o Termo de Compromisso de Estágio (TCE). A empresa ou instituição concedente obrigatoriamente deverá possuir convênio ativo com a UFRJ para a concessão de estágio. Caso a empresa não seja conveniada é preciso realizar esse procedimento fazendo contato com o e-mail: [convenios@macae.ufrj.br](mailto:convenios@macae.ufrj.br).

Após finalizado o estágio o aluno deve preencher o Relatório de Estágio. Caso tenha carga horária trabalhada a mais do que 160h ou queira realizar estágio em outra empresa após o estágio obrigatório, pode ser solicitado também o lançamento das disciplinas de Estágio Não Obrigatório.

Mais informações: <https://inova.macaee.ufrj.br/estagios/>

E-mail Coordenação de Estágio do IPoli: [estagio.engenharia@macae.ufrj.br](mailto:estagio.engenharia@macae.ufrj.br)

E-mail do Setor de Estágios do CM UFRJ Macaé: [estagios@macae.ufrj.br](mailto:estagios@macae.ufrj.br)

# Regulamentos

# IPoli



## **AVALIAÇÃO**

RESOLUÇÃO IPOLI/CM UFRJ-MACAÉ/UFRJ Nº 186, DE 05 DE ABRIL DE 2023. Dispõe sobre as normas que regulamentam as avaliações, publicização das notas e critérios para aplicação da avaliação de segunda chamada no Instituto Politécnico da UFRJ, conforme resolução CEG 104/2022.

## **REVISÃO DE PROVA**

RESOLUÇÃO CEG 04/1996. Dispõe sobre revisão da correção da prova escrita.

## **ESTÁGIO**

RESOLUÇÃO IPOLI/CM UFRJ-MACAÉ/UFRJ Nº 173, DE 27 DE FEVEREIRO DE 2023. Regulamenta o Estágio Curricular no âmbito do Instituto Politécnico do Centro Multidisciplinar UFRJ-Macaé.

## **COLAÇÃO DE GRAU**

RESOLUÇÃO IPOLI/CM UFRJ - MACAÉ/UFRJ Nº 247, DE 29 DE NOVEMBRO DE 2023. Estabelece as normas para a realização de colação de grau dos Bacharéis em Engenharia Civil, Mecânica e de Produção.

# Regulamentos

# IPoli

## **COLAÇÃO DE GRAU REMOTA**

RESOLUÇÃO IPOLI/CM UFRJ-MACAE/UFRJ Nº 218, DE 06 DE JULHO DE 2023.  
Dispõe sobre a realização de colação de grau a se realizar remotamente no Instituto Politécnico do CM UFRJ - Macaé, conforme Resolução CEG/UFRJ Nº 206, DE 22 DE JUNHO DE 2023.

## **BANCA DE TCC REMOTA**

RESOLUÇÃO IPOLI/CM UFRJ-MACAE/UFRJ Nº 217, DE 06 DE JULHO DE 2023.  
Dispõe sobre as defesas remotas de Trabalhos de Conclusão de Curso de Graduação (TCC) no Instituto Politécnico do CM UFRJ - Macaé, conforme Resolução CEG/UFRJ Nº 205, DE 22 DE JUNHO DE 2023.



# Informações sobre os cursos



Os cursos possuem 10 semestres com disciplinas obrigatórias e eletivas. Os quatro primeiros semestres contemplam as disciplinas do Núcleo de Conteúdos Básicos (Ciclo Básico). Os seis semestres seguintes contemplam os Núcleos Profissionalizantes e Núcleo de Conteúdos Específicos; além de Atividades de Extensão e Atividades Complementares.

Os cursos possuem uma carga horária obrigatória total de 3600 horas.

## Ciclo Básico

### Coordenadores:

Prof. Jefferson Nogueira  
Profa. Marcela Campista



[nceng.ufrj.maca@gmail.com.br](mailto:nceng.ufrj.maca@gmail.com.br)  
[basico@ipoli.maca.ufrj.br](mailto:basico@ipoli.maca.ufrj.br)

# Informações sobre os cursos

## ENGENHARIA CIVIL



Mais informações: [https://ipoli.macaee.ufrj.br/pt\\_br/graduacao-engenharia-civil/](https://ipoli.macaee.ufrj.br/pt_br/graduacao-engenharia-civil/)



Contato da Coordenação: [coordengcivilufrj@gmail.com](mailto:coordengcivilufrj@gmail.com)



Instagram: @observatorio.da.civil



Grupo no WhatsApp: <https://chat.whatsapp.com/LucaUP9x47R1ctDOvnh8f9>



# Informações sobre os cursos

## ENGENHARIA MECÂNICA



Mais informações: [https://ipoli.macaе.ufrj.br/pt\\_br/graduacao-engenharia-mecanica/](https://ipoli.macaе.ufrj.br/pt_br/graduacao-engenharia-mecanica/)



Contato da Coordenação: [coordengmecufrj@gmail.com](mailto:coordengmecufrj@gmail.com)



Instagram: @engenharia\_mecanica\_ufrj\_macaе



Grupo no WhatsApp: <https://chat.whatsapp.com/K62XghbzKBx6u9uPhERV87>



# Informações sobre os cursos

## ENGENHARIA DE PRODUÇÃO



Mais informações: [https://ipoli.macaee.ufrj.br/pt\\_br/graduacao-engenharia-de-producao/](https://ipoli.macaee.ufrj.br/pt_br/graduacao-engenharia-de-producao/)



Contato da Coordenação: **producaoufrjmacae@gmail.com**



Instagram: @prod.ufrjmacae



Grupo no WhatsApp: <https://chat.whatsapp.com/LngdZ39or7eJqCnCHWkEOx>



# INSTITUTO **POLITÉCNICO**

